Sally in our alley

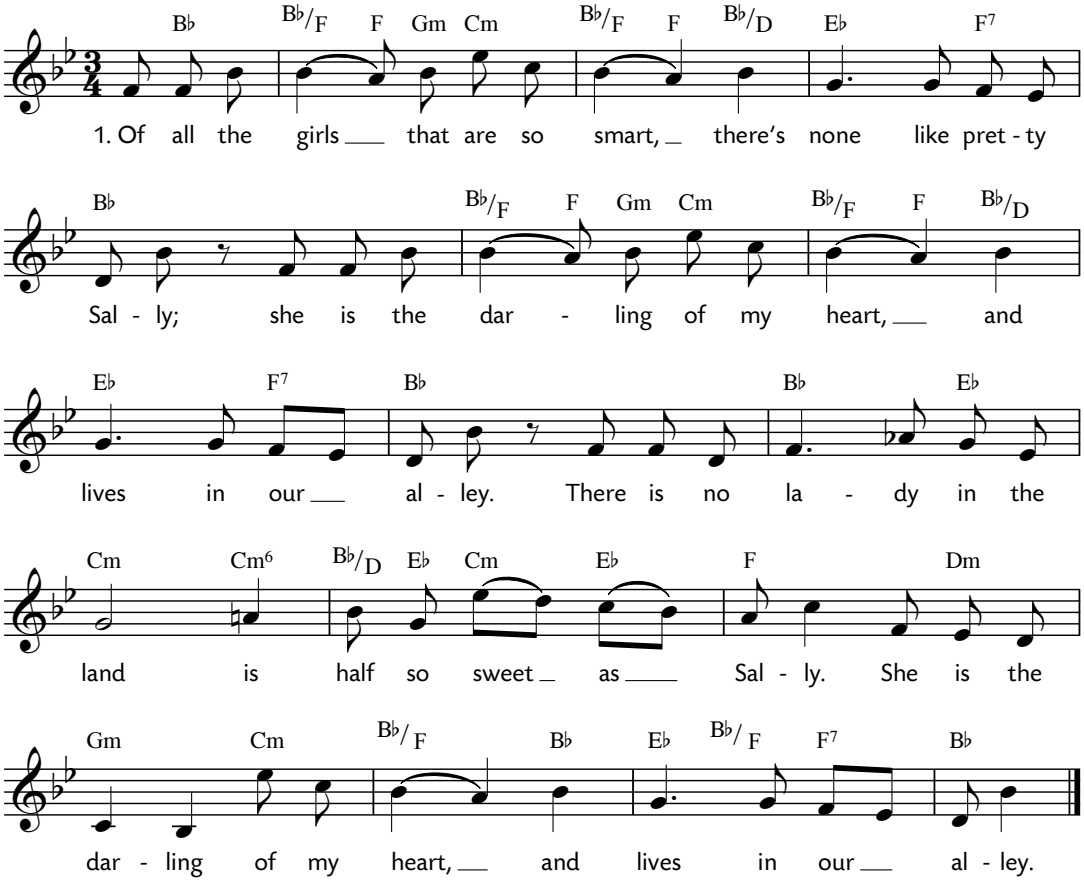

2. Of all the days within the week
I dearly love but one day,
and that's the day that comes betwixt
a Saturday and Monday.
For then I'm dressed in all my best
to walk abroad with Sally.
She is the darling of my heart,
and lives in our alley.

3. My master and the neighbours all
make game of me and Sally;
and but for her I'd better be
a slave, and row a galley;
but when my seven long years are out,
O, then I'll marry Sally.
And then how happily we'll live,
but not in our alley.

Melodie und Text: Henry Carey (um 1687–1743), 1737

LIEDER·PROJEKT
www.liederprojekt.org

Ein Benefizprojekt für das Singen mit Kindern von Carus und SWR2
Aus dem Buch »Liebeslieder« von Carus und Reclam © 2016 Carus-Verlag, Stuttgart
www.liederprojekt.org www.carus-verlag.com

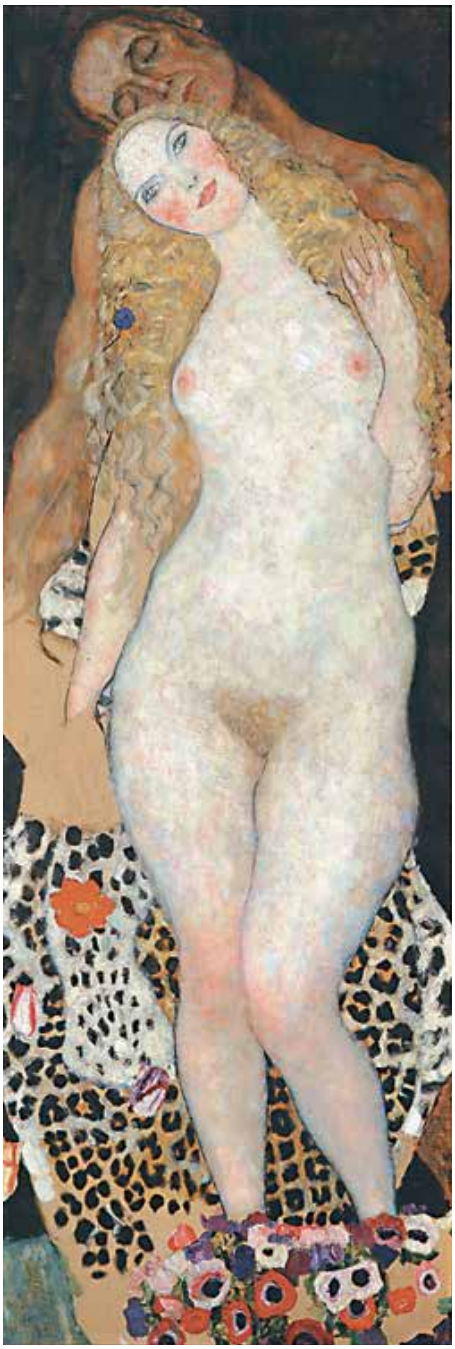

1. Von all den hübschen Mädchen,
ist keine wie die schöne Sally,
sie ist der Schatz meines Herzens
und wohnt in unserer Gasse.
Es gibt keine Dame weit und breit
die halb so lieblich ist wie Sally.
Sie ist der Schatz meines Herzens
und wohnt in unserer Gasse.

2. An allen Tagen in der Woche,
liebe ich ganz inniglich, doch an einem Tag,
der Tag zwischen Samstag und Montag,
trage ich meine beste Kleidung
und spaziere draußen mit Sally.
Sie ist der Schatz meines Herzens
und wohnt in unserer Gasse.

3. Mein Meister und die Nachbarn
machen sich über mich und Sally lustig;
doch für Sally bin ich doch lieber ein
Sklave und rudere ein Boot;
wenn meine sieben langen Jahre vorbei sind,
o, dann heirate ich Sally.
Wir werden so glücklich zusammen leben,
aber nicht in unserer Gasse.

LIEDER·PROJEKT
www.liederprojekt.org

Ein Benefizprojekt für das Singen mit Kindern von Carus und SWR2
Aus dem Buch »Liebeslieder« von Carus und Reclam © 2016 Carus-Verlag, Stuttgart
www.liederprojekt.org www.carus-verlag.com